

# VIP-dagar 2024 Hot Topics

Enkel  
admin  
för allas  
bästa

# Välkomna!

# Las-bearbetning / Arbetsgivarintyg

År  Månad  Visa

Detaljbild

Augusti 2024	Anstdagar	Arbdagar	Arbtimmar	Arbtimmar 0.5	Manuell	Augusti 2024	Anstdagar	Arbdagar	Arbtimmar	Arbtimmar
1 Torsdag	0.000	<input type="checkbox"/>	0.000	0.000	<input type="checkbox"/>	17 Lördag	0.000	<input type="checkbox"/>	0.000	0.000
2 Fredag	0.000	<input type="checkbox"/>	0.000	0.000	<input type="checkbox"/>	18 Söndag	0.000	<input type="checkbox"/>	0.000	0.000
3 Lördag	0.000	<input type="checkbox"/>	0.000	0.000	<input type="checkbox"/>	19 Måndag	0.000	<input type="checkbox"/>	0.000	0.000
4 Söndag	0.000	<input type="checkbox"/>	0.000	0.000	<input type="checkbox"/>	20 Tisdag	0.000	<input type="checkbox"/>	0.000	0.000
5 Måndag	0.000	<input type="checkbox"/>	0.000	0.000	<input type="checkbox"/>	21 Onsdag	0.000	<input type="checkbox"/>	0.000	0.000
6 Tisdag	0.000	<input type="checkbox"/>	0.000	0.000	<input type="checkbox"/>	22 Torsdag	0.000	<input type="checkbox"/>	0.000	0.000
7 Onsdag	0.000	<input type="checkbox"/>	0.000	0.000	<input type="checkbox"/>	23 Fredag	0.000	<input type="checkbox"/>	0.000	0.000
8 Torsdag	0.000	<input type="checkbox"/>	0.000	0.000	<input type="checkbox"/>	24 Lördag	0.000	<input type="checkbox"/>	0.000	0.000
9 Fredag	0.000	<input type="checkbox"/>	0.000	0.000	<input type="checkbox"/>	25 Söndag	0.000	<input type="checkbox"/>	0.000	0.000
10 Lördag	0.000	<input type="checkbox"/>	0.000	0.000	<input type="checkbox"/>	26 Måndag	0.000	<input type="checkbox"/>	0.000	0.000
11 Söndag	0.000	<input type="checkbox"/>	0.000	0.000	<input type="checkbox"/>	27 Tisdag	0.000	<input type="checkbox"/>	0.000	0.000
12 Måndag	0.000	<input type="checkbox"/>	0.000	0.000	<input type="checkbox"/>	28 Onsdag	0.000	<input type="checkbox"/>	0.000	0.000
13 Tisdag	0.000	<input type="checkbox"/>	0.000	0.000	<input type="checkbox"/>	29 Torsdag	0.000	<input type="checkbox"/>	0.000	0.000
14 Onsdag	0.000	<input type="checkbox"/>	0.000	0.000	<input type="checkbox"/>	30 Fredag	0.000	<input type="checkbox"/>	0.000	0.000
15 Torsdag	0.000	<input type="checkbox"/>	0.000	0.000	<input type="checkbox"/>	31 Lördag	0.000	<input type="checkbox"/>	0.000	0.000
16 Fredag	0.000	<input type="checkbox"/>	0.000	0.000	<input type="checkbox"/>	<b>Summa</b>	0		0	0

Arbetsgivarintyg

Frånvdgr/mån.	Frånvtim/mån.	Manuell
<input type="text" value="0"/>	<input type="text" value="0.00"/>	<input type="checkbox"/>

Årsarbetstid

Frånvdgr/mån.	Frånvtim/mån.
<input type="text" value="0"/>	<input type="text" value="0.00"/>

Rensa manuellmarkeringar  

- Bearbetning av LAS
- Underlag för arbetsgivarintyg

# Arbetstidsjournalen

- Vad händer under körning
- Vad är viktigt att tänka på
- Vad som ska göras när det går fel



# Lite om Public Installer



PublicInstaller: 24.1.0.0

Manage instances Application parameters Installation

**Active instance: BIGRAM**

Start by choosing an instance in the list for "Configured instances" below. This will also activate all tabs with settings and install alternatives. To get started for the first time create a new instance with action: "Add instance"

Installed instances

- BIGRAM

Configured instances

- BIGRAM

Actions

- Add instance
- Delete instancefile
- Check for updates
- Tools for selected instance
- Show logfile

Foundation Server Upgrade Tool

- Change Net.Tcp to Https

Choose/Change instance by choosing it from list above. You can also do this by a click on instancetext (Active instance) at top of page.

Go To ApplicationSettings >>

Exit PublicInstaller



Magnus Jakobsson



Manage instances

ApplicationSettingsForm

Applicationparameters for: Personec P AG

Parameter	Value
* CanSignProlongEmp	true
* CanSignSalaryChange	true
* CanSignScheduleChange	true
* CanSignOrganizationChange	true
* CanSignWorkingHoursChange	true
* AutomaticApproveAndArchive	True
AutomaticApprove	false
* AddoApiBaseUrl	https://demo.vismaaddo.net/WebService/v2.0/RestSigningService
* RecruitApiBaseUrl	https://beta.recruit.visma.com

Show only mandatory parameters  
 Hide passwords

Close

# Public Installer für AG

Exit PublicInstaller

# Sökvägar

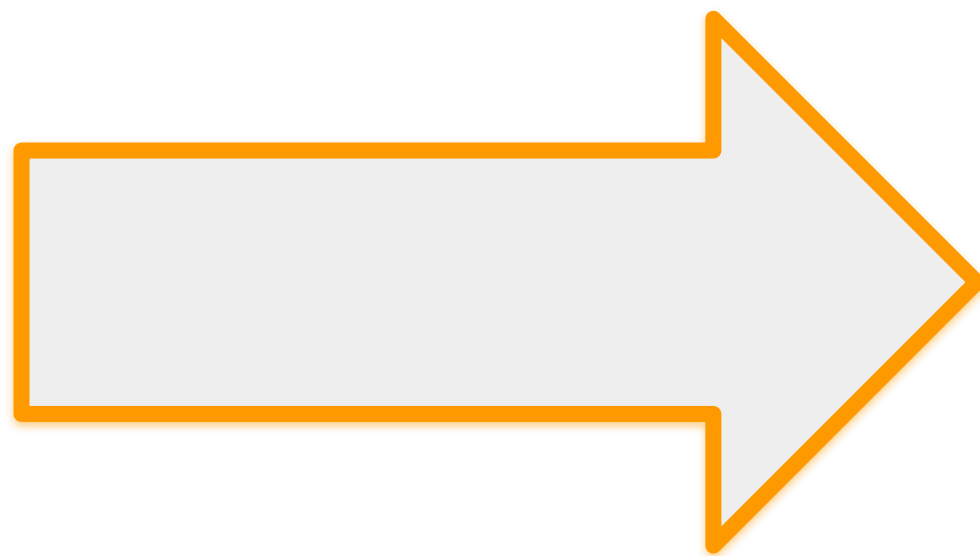

Underhåll Integration/Bearbetning - Visma Testing - [105]

Vald Integration/Bearbetning	K/S	Autostart	Imp/Exp	Idnr	Starta Lönebearbetning
<input checked="" type="checkbox"/> Starta Lönebearbetning	K		Bearbetning	8000	
<input checked="" type="checkbox"/> Verkställ löneresultat	K		Bearbetning	8020	
<input checked="" type="checkbox"/> Starta kontering	S		Bearbetning	8021	
<input checked="" type="checkbox"/> Skapa ekonomifil	K		Bearbetning	8028	<input type="checkbox"/> Serverbearbetning
<input checked="" type="checkbox"/> Arbetsgivardeklaration	S		Export	8047	
<input type="checkbox"/> Arbetsgivarverket	S		Export	7026	
<input checked="" type="checkbox"/> Arbetstidsjournal	S		Bearbetning	8029	
<input checked="" type="checkbox"/> Arbetstidsjournal, Verkställ	S		Bearbetning	8030	
<input checked="" type="checkbox"/> Avisering försäkringskassan	K		Export	7044	
<input type="checkbox"/> Balansera mot koddel	S		Bearbetning	8041	
<input type="checkbox"/> Bearbetning ATL läkare	S		Bearbetning	8046	
<input checked="" type="checkbox"/> Bearbetning LAS	S		Bearbetning	8023	

Urval  
 Alla  Integr  Bearb

Mappar för Imp/Exp

Exportfiler

Importfiler



# Sökvägar

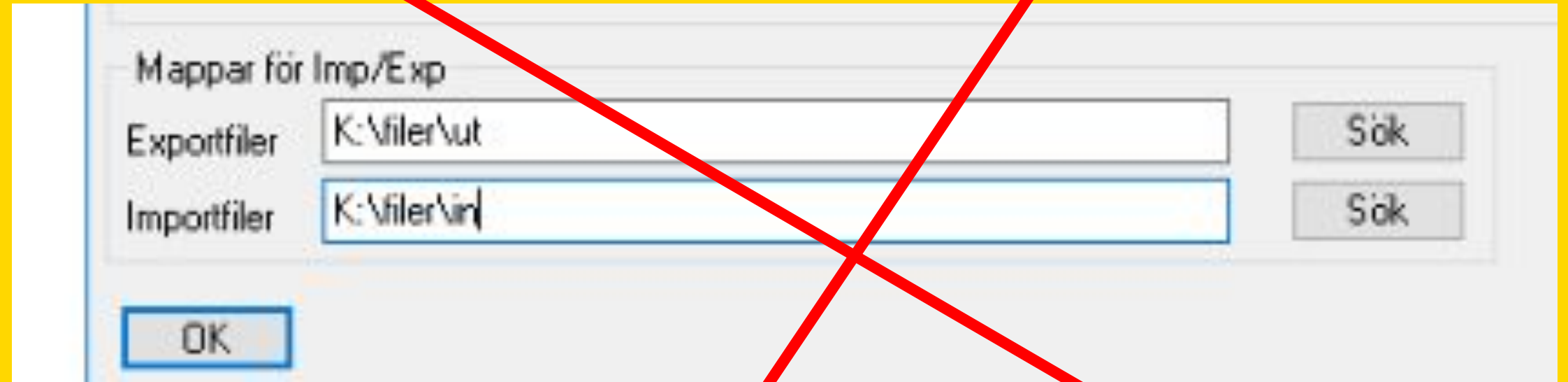

UNC sökväg = \\servernamn\mapp\mapp

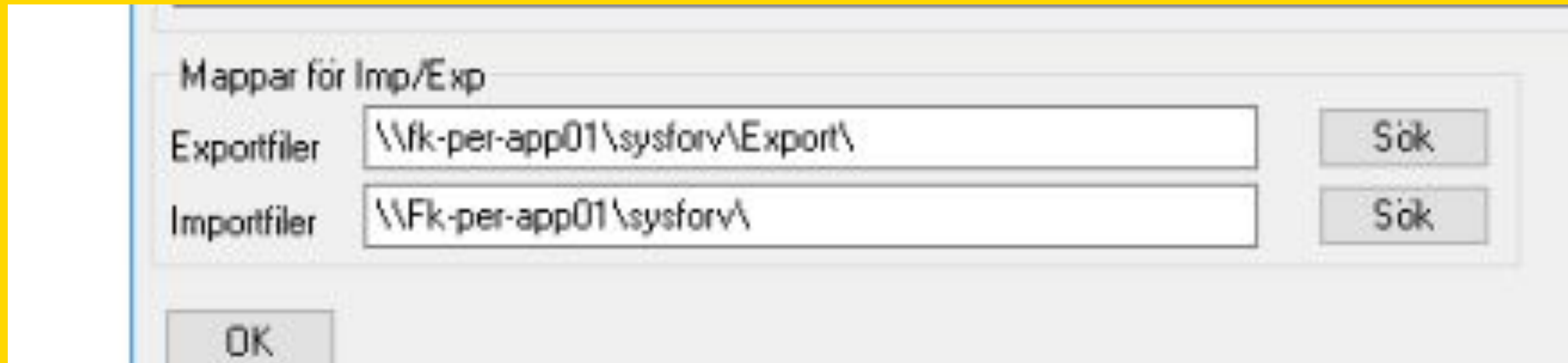

# Lokal anpassning

Ett sätt att  
anpassa  
systemet till  
era behov

The screenshot shows a software interface with a navigation tree on the left and a dialog box on the right. The navigation tree is titled 'Personec P - Visma Testing' and includes a menu with 'Arkiv', 'Redigera', 'Inställningar', 'Visa', and 'Hjälp'. Below the menu is a 'Navigationsträd' section with the following items: 'Rapporter', 'Import och export', 'Tabeller' (expanded), 'Generella tabeller' (expanded), 'Helgarbetstid', 'Lovdagar per år', 'Anteckning/rubrik', 'Generell urvalsgrupp', 'Generell urvalstyp', 'Adresstyper', 'Organisatorisk hemvist', 'Personalorganisation', 'Utskriftsmall', 'Uppbörd', 'Lokal anpassning', and 'Närvaro'. The 'Lokal anpassning' item is highlighted. The dialog box on the right is titled 'Lokala tabelländringar' and has a 'Tabell' dropdown menu. The dropdown menu is open, showing a list of table types: '800 Tidtyper', '802 Ersättningsorsaker', '804 Netto orsaker', '805 Frånvaroorsaker', '806 Kategorikod', and '850 Samtliga'. The '850 Samtliga' item is selected. At the bottom of the dialog box are three buttons: 'Spara', 'Återställ', and 'Ta bort'.

# Grenar i Organisationsträdet

Sök arbetsplats

miljö

Avvikande

kalenderdagsfaktor

Lägg till meddelande

- ☆ Miljö och bygg ADM
- ☆ Miljö och bygg Personal
- ☆ Miljö och bygg T2
- ☆ Miljö och bygg T3
- ☆ Miljö och byggnadsnämnd
- ☆ Miljö och byggnadsnämndens AU

Organisation

Redigera

- + Visma Bostäder AB
- + Visma Energi AB
- + Visma Fibernät AB
- + Visma samordningsförbu
- Visma Testing
- Förvaltning
  - + Barn och Utbörv
  - + Kommunledningsstab
  - + Kommunteknik o Service
  - + Lärande och Arbete
  - Miljö och byggkontoret
    - Miljö och bygg ADM
    - Miljö och bygg Personal
    - Miljö och bygg T2
    - Miljö och bygg T3
    - Miljö och Bygg Test
  - + Vård och områdesförvaltning



# Anställningsguiden

Systemförvaltare och lön  
som arbetar i  
Anställningsguiden  
Struktur i ViW meny



AG +

- ▲ Anställningsguiden
  - AG (Dashboard)
  - Anställning (Anställningsguide)
  - Klar att bevilja (Anställningsguide)
  - Mina anställda (Anställningsguide)
  - Personer (Anställningsguide)
  - Administration (Anställningsguide)
  - Rapporter (Anställningsguide)
  - Verifieringsrapport (Arbetsledare)
  - Delegation (Anställningsguide)
- ▶ Person och anställning





1147-"Obeviljad anställning! -  
Bef.byttet sker vid bevilja!"



9210 -- "Kod % saknas i  
registret!\Kan inte spara koddel"



*"Fel! Tjänsten Addo returnerar ett  
okänt fel"*

[www.checktls.com](http://www.checktls.com)



*"Fel! Oväntat fel"*

## Felsignaler i Anställningsguiden



# Delegering i Anställningsguiden

3.

Efternamn	Förnamn	Anstnr	Signatur	Skapad av	Ers chef
Fredlund	Clary	100100	ellen_chef	ellen_chef	ellen_lon

1.



2.

AG Anställningsguiden

Anställning **Klar att bevilja** Mina anställda Verifieringsrapport Perso

Vill du att avtalet ska signeras av dig som användare, eller ordinarie chef på grenen?

Klar att bevilja

Företag  Användare

# Timavlönade

Anställdningsöversikt - Google Chrome

hrmsup01.internal.visma.com/Arbetsledare/Lon/Anstoversikt.asp?FormPersOID=012U0050H001&FormAnstNr=47769&FormEmpString=19147%3B012U0050H001%3B19001%3B47769%3B19003%3B99...

Pnr [redacted] Namn Ellen PENSION Testsson

Översikt anställningar

Organisation	Anstnr	Fr o m	T o m	Kategori	Syssgrad	Anstform	Anstgrupp	Heltidslön	Löneplac dat	Löneplac sign	Avgångsdat	Bev tom	Vilande	DB-kod	Beviljad
ArbetsmyranU	TIM123	2024-06-01	TV	Försklär		Viss säsong	Intermittenta	42900	2024-01-01	ED		2025-08-31	Ja	000	Ja
ArbetsmyranU	MÅN123	2024-06-01	TV	Försklär	1.0000	Tills vidare	Månavlönad beräkngp 1	35000	2024-06-01	ED				000	Ja
ArbetsmyranU	TIM123	2024-01-01	2024-05-31	Försklär		Viss säsong	Intermittenta	41250	2024-01-01	ED		2025-08-31		000	Ja

KPA halvårsrapport 240101-240630.

Arbetstagaren har AKAP-KR.

```
KPA2406_test3_vilande.txt
1 003000000000000000000000PERSONEC P 202406262024EÄÄÖÖeääöü$@101
2 1763001 310TESTSSON ELLEN PENSION 19
3 1763001 331M100 12024060199999999903500000000000000000006565 13
4 1763001 333T400 2024202401012024053100294930000000000006003150
5 1763001 333M100 2024202406012024063000015273000000000006003150
6 00000000000000000000099999991000000100000000000010000020000000000000
7
```



# "Kvot från anställning" & "Tid utvärderas från placering"

Frånvaro

Namn: Snurre Sprätt Pnr: 740816-9246

Anst: 240909, 2024-09-09-TV, 1.0000, Abontekn

Frånvarotyp: Sjukdom Frånvaroororsak: Sjukdom/Normalnivå

Fr o m	To m	Omf	Proc	Semfakt	Kalfakt
2024-10-29	TV				

Kl fr o m	Kl t o m	Tim/dag	Tim/mån	Läkarint t om	Löneber t om

Ber mån ut  Ber kalenderdgr  Ber arbdgr  Kvot från anst  
 Korr löneber post  Extra utb  Man skatt  Man utmätning

**Sjuklön**

29/10	30/10	31/10	1/11	2/11	3/11	4/11	5/11	6/11	7/11	8/11	9/11	10/11	11/11
-------	-------	-------	------	------	------	------	------	------	------	------	------	-------	-------

Dag  
Tim

**Tillstyrka/Bevilja/Meddelande**

Tillstyrkt  Beviljad  Beviljad ändrad  Ej medd

Tid utvärderas från placering



# Quick report - för vem?

BAS För alla, kostnadsfritt

UNIK Licensrapporter

STUDIO Tillverka egna rapporter



# Fördelar med QR

- Kan levereras utan att ny programversion och installation behöver göras!
- Tillgängligt!

Ett exempel där vi kunde lösa kundproblem är de QR-rapporter som vi gjort i september/oktober gällande tjänsteställe, CFARNR och arbetsställe.

[Ny QR-rapport \(CFARNR och Arbetsställe\) efter önskemål från Idébanken.](#)



# Att lägga ett ärende



Make  
progress  
happen



Sven Klockar





# Övrigt



Sök-knapp



Rutin



Kostnadskontroll





# Supporten

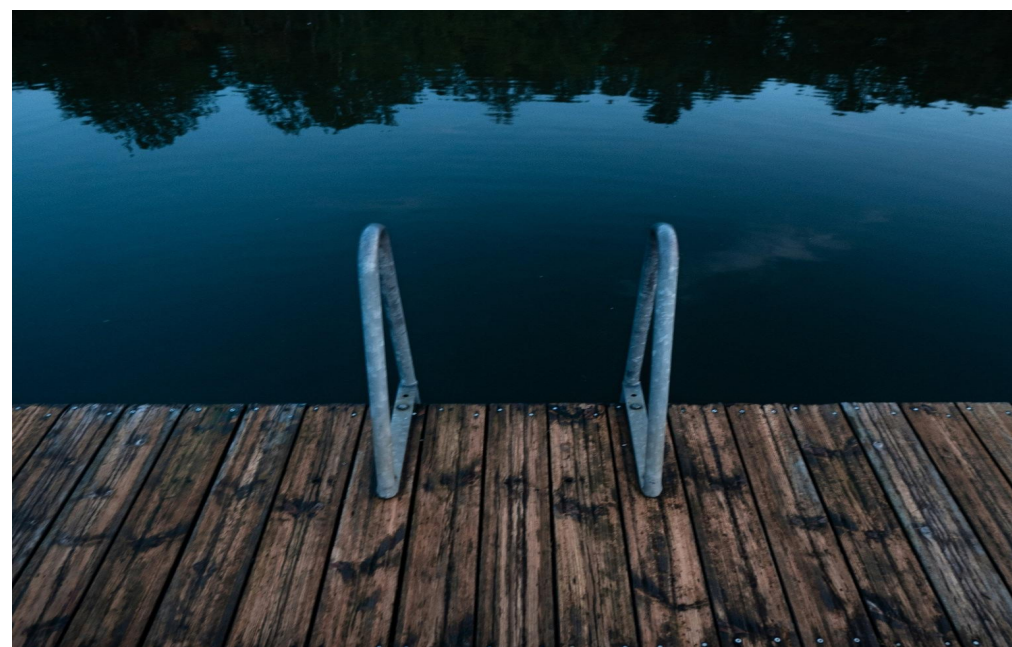

**En ny tekniker**

**Två nya suportkonsulter**

**Två pensionsavgångar**

**En föräldraledig**







Tack för att ni kom  
och lyssnade!



[www.visma.se/publitech/](http://www.visma.se/publitech/)





# Det här är en rubrik med två rader

Fusce dictum erat non est gravida luctus. Sed sed dolor leo. Aenean fermentum interdum neque at mollis. Vestibulum dictum ut lorem sed rhoncus. Quisque convallis, quam et aliquam placerat, velit neque tristique nisi, sagittis porta justo nibh a odio. Vivamus blandit tristique eleifend. Sed vel mi lobortis, egestas est sit amet, vehicula mauris. Sed sem orci, maximus ac ex quis, sagittis dictum nunc. Nullam in rutrum erat. Quisque posuere, nisl non posuere commodo, magna nibh accumsan arcu, quis bibendum nisl turpis in velit. Etiam at nisl enim. Vivamus quam nulla, sodales a viverra id, ultricies quis massa.



# Det här är en rubrik med två rader

Fusce dictum erat non est gravida luctus. Sed sed dolor leo. Aenean fermentum interdum neque at mollis. Vestibulum dictum ut lorem sed rhoncus. Quisque convallis, quam et aliquam placerat, velit neque tristique nisi, sagittis porta justo nibh a odio. Vivamus blandit tristique eleifend. Sed vel mi lobortis, egestas est sit amet, vehicula mauris. Sed sem orci, maximus ac ex quis, sagittis dictum nunc. Nullam in rutrum erat. Quisque posuere, nisl non posuere commodo, magna nibh accumsan arcu, quis bibendum nisl turpis in velit. Etiam at nisl enim. Vivamus quam nulla, sodales a viverra id, ultricies quis massa.







# Some example of text here

Nullam in rutrum erat.  
Quisque posuere, nisl non  
posuere commodo, magna  
nibh accumsan arcu, quis  
bibendum nisl turpis in velit.  
Etiam at nisl enim. Vivamus  
quam nulla, sodales a viverra  
id, ultricies quis massa.



# Example text to demonstrate layout

1

## Example text to demonstrate layout

This is temporary text meant to fill the space. Replace it with your actual content when ready. Lorem ipsum dolor sit amet, consectetur adipiscing elit. Nullam commodo justo ut libero interdum, nec tempus urna cursus.

2

## Example text to demonstrate layout

This is temporary text meant to fill the space. Replace it with your actual content when ready. Lorem ipsum dolor sit amet, consectetur adipiscing elit. Nullam commodo justo ut libero interdum, nec tempus urna cursus.

3

## Example text to demonstrate layout

This is temporary text meant to fill the space. Replace it with your actual content when ready. Lorem ipsum dolor sit amet, consectetur adipiscing elit. Nullam commodo justo ut libero interdum, nec tempus urna cursus.

4

## Example text to demonstrate layout

This is temporary text meant to fill the space. Replace it with your actual content when ready. Lorem ipsum dolor sit amet, consectetur adipiscing elit. Nullam commodo justo ut libero interdum, nec tempus urna cursus.

5

## Example text to demonstrate layout

This is temporary text meant to fill the space. Replace it with your actual content when ready. Lorem ipsum dolor sit amet, consectetur adipiscing elit. Nullam commodo justo ut libero interdum, nec tempus urna cursus.

6

## Example text to demonstrate layout

This is temporary text meant to fill the space. Replace it with your actual content when ready. Lorem ipsum dolor sit amet, consectetur adipiscing elit. Nullam commodo justo ut libero interdum, nec tempus urna cursus.



## Titel ett

Quisque convallis, quam et aliquam placerat, velit neque tristique nisi, sagittis porta justo nibh a odio. Vivamus blandit tristique eleifend. Sed vel mi lobortis, egestas est sit amet, vehicula mauris.



## Titel två

Quisque convallistristique eleifend. Sed vel mi lobortis, egestas est sit amet, vehicula mauris. Quisque convallis, quam et aliquam placerat, velit neque tristique nisi, sagittis porta justo nibh a odio.



## Titel tre

Sed vel mi lobortis, egestas est sit amet, vehicula mauris. Quisque convallis, quam et aliquam placerat, velit neque tristique nisi, sagittis porta justo nibh a odio. Vivamus blandit tristique eleifend.

## Titel ett

Quisque convallis, quam et aliquam placerat, velit neque tristique nisi, sagittis porta justo nibh a odio. Vivamus blandit tristique eleifend. Sed vel mi lobortis, egestas est sit amet, vehicula mauris.

## Titel två

Vivamus blandit tristique eleifend. Sed vel mi lobortis, egestas est sit amet, vehicula mauris. Quisque convallis, quam et aliquam placerat, velit neque tristique nisi, sagittis porta justo nibh a odio.

## Titel tre

Sed vel mi lobortis, egestas est sit amet, vehicula mauris. Quisque convallis, quam et aliquam placerat, velit neque tristique nisi, sagittis porta justo nibh a odio. Vivamus blandit tristique eleifend.



# Det jag vill säga i siffror

**1 500 000 +**

Companies and organizations  
in the network

**10 000 +**

Lorem ipsum

**20 000 +**

Dolor sit amet

**200 +**

Things

**8 000 000 +**

Send through the network per  
month

# Numbers in a dashboard style

Growth

**+22%**

Some kind of explanations and details

Growth

**+22%**

Some kind of explanations and details

Numbers

**75%**

Some kind of explanations and details

Numbers

**75%**

Some kind of explanations and details

Employees

**1.207**

Some kind of explanations and details

Employees

**1.207**

Some kind of explanations and details

# Exempel på rubrik

## Rubrik

This is a longer placeholder text block that can be used to simulate how your document will appear once you replace it with your actual content.

## Rubrik

This is a longer placeholder text block that can be used to simulate how your document will appear once you replace it with your actual content.

## Rubrik

This is a longer placeholder text block that can be used to simulate how your document will appear once you replace it with your actual content.

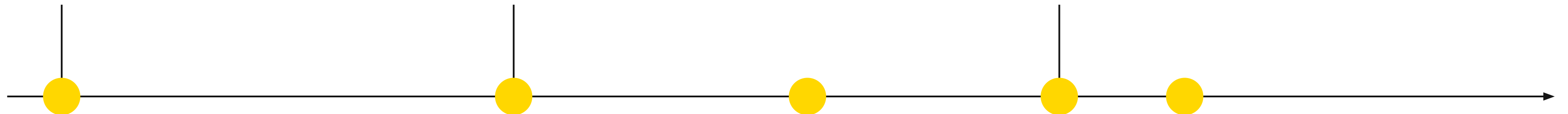

## Rubrik

This is a longer placeholder text block that can be used to simulate how your document will appear once you replace it with your actual content.

## Rubrik

This is a longer placeholder text block that can be used to simulate how your document will appear once you replace it with your actual content.



# Här är en rubrik på det du vill säga

This is a longer placeholder  
text block that can be used  
to simulate how your  
document will appear once  
you replace it with your  
actual content.





# Här är en rubrik på två rader

This is a longer placeholder text block that can be used to simulate how your document will appear once you replace it with your actual content.

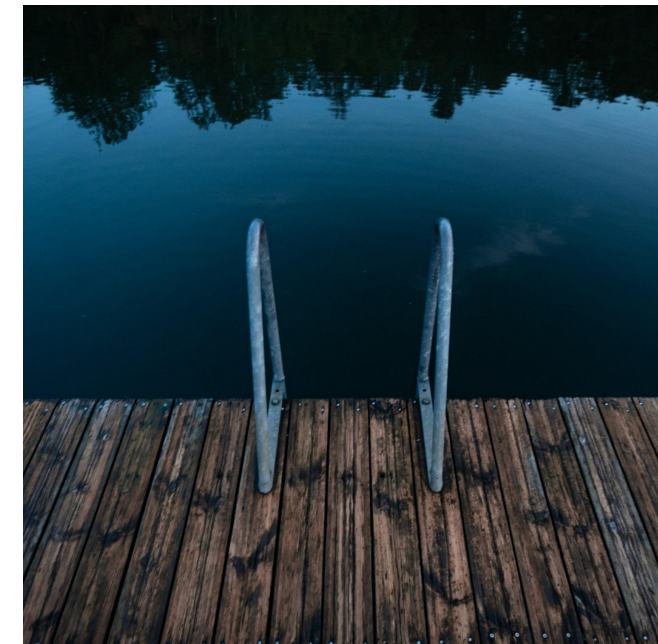



# Här är en rubrik på två rader

This is a longer placeholder text block that can be used to simulate how your document will appear once you replace it with your actual content.

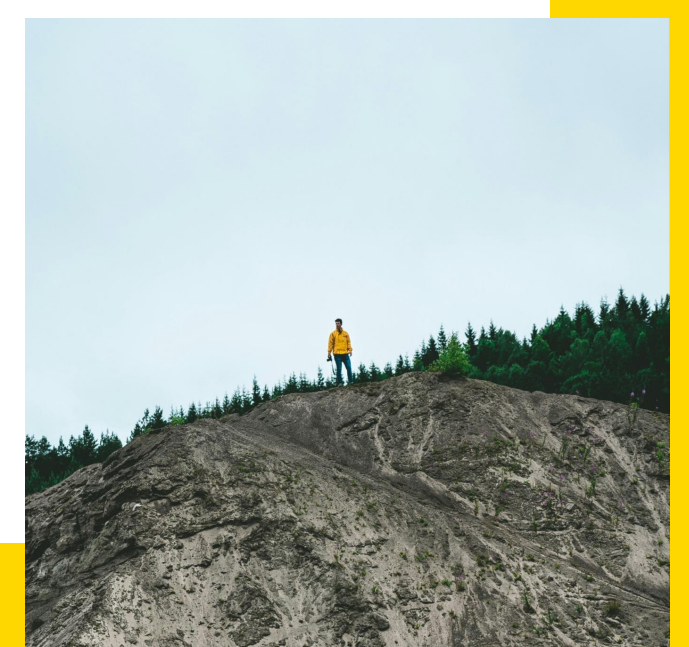
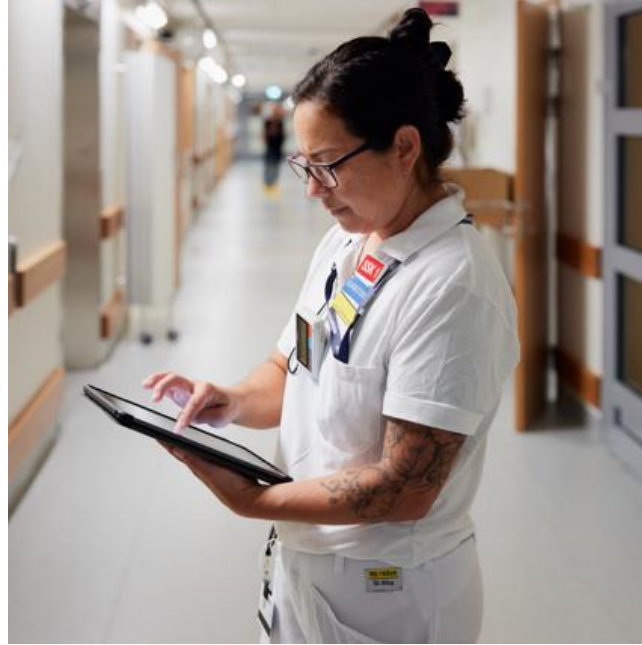





# Här är en rubrik

This is a longer placeholder text block that can be used to simulate how your document will appear once you replace it with your actual content.

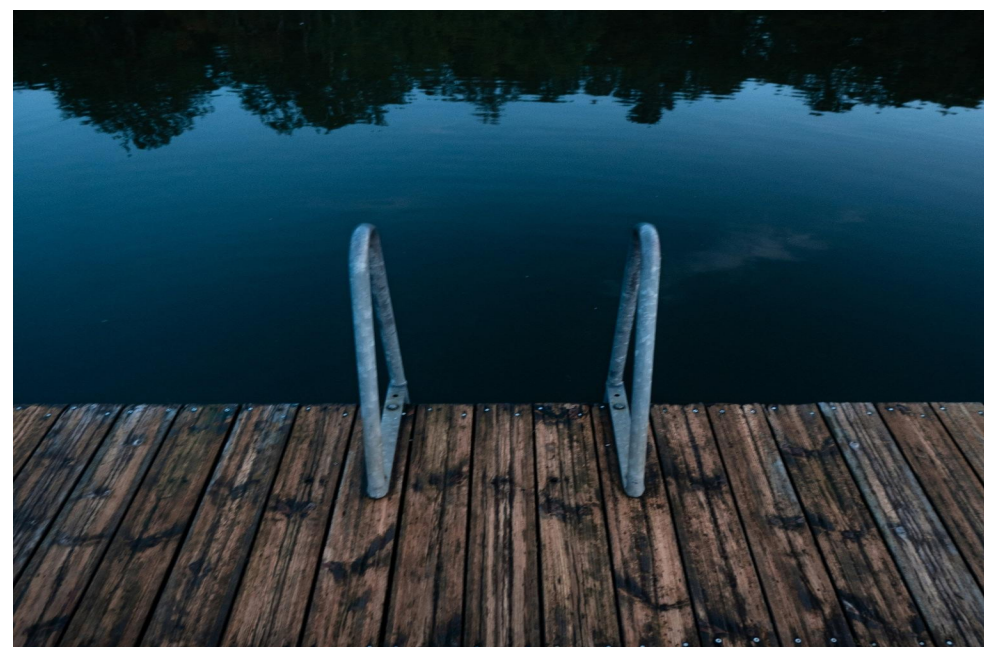





# Tack!



mailadress@visma.com

[www.visma.se/publitech/](http://www.visma.se/publitech/)